

A.D.F.O.C. 25

Jeudi 14 juin 2012

De 9h30 à 17h30

Novotel de Besançon, 22 bis, rue de Trey

La radiologie au cabinet dentaire

Par le Docteur **Michel SÉVALLE**
Chirurgien-dentiste libéral à Nice

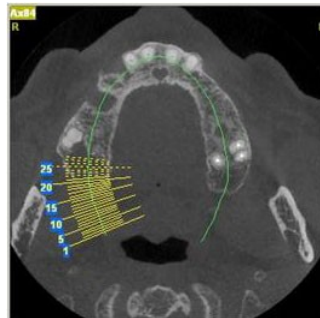
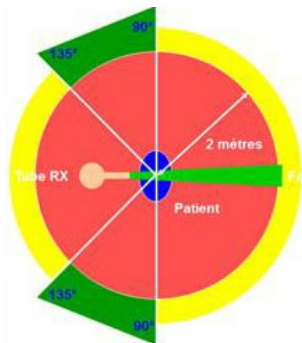
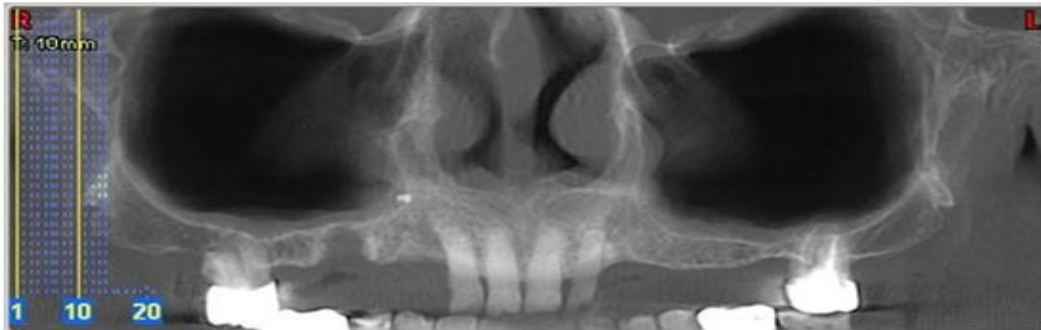

- ✓ *Les différents clichés : possibilités et limites, avantages et inconvénients*
- ✓ *La réglementation actuelle*
- ✓ *Diagnostic : du quotidien à l'exceptionnel*



Réponse avant le 7 juin 2012 à :

Maison dentaire 16 rue Ambroise Paré - BP 22801 25011 BESANCON CEDEX

Le Dr Adresse internet :@.....
participera à la journée du 14 juin 2012, et joint un chèque à l'ordre de l'ADFOC 25 :

- Praticien adhérent ADFOC 25 : 110€
- Praticien non adhérent ADFOC 25 : 140€
- Cotisation 2012 ADFOC25 : 25 €1

Cachet professionnel